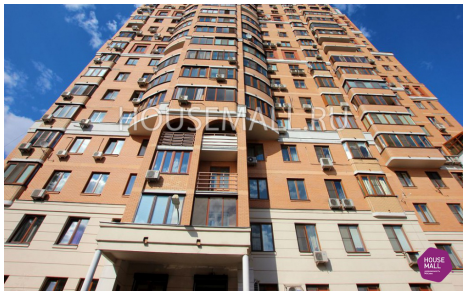

Пресненская наб 6/2, ММДЦ "Москва-Сити", Башня Империя
+7 495 760 76 40 | info@housemall.ru | www.housemall.ru

Жилой комплекс Виктори Хаус

ул. Викторенко, 4 корпус 1, Москва

Характеристики объекта

Метро	Аэропорт (3 мин. пешком)
Тип дома	кирпично-монолитный
Местоположение	ул. Викторенко, 4 корпус 1, Москва (САО)
Дата сдачи ГК	2005
Этажность	15 эт.
Площадь квартир	72-242 м^2
Площадь	0 м^2
Тип объектов	квартира
Высота потолков	3.2 м
Количество корпусов	1
Парковка	подземная
Кондиционирование / Вентиляция	централизованное / приточно-вытяжная
Лифты	грузовой + пассажирский
Безопасность	огороженный территория,система видеонаблюдения
Благоустройство территории:	ландшафтный дизайн,парковая зона,детские площадки

Об объекте

Жилой комплекс «Виктори Хаус» представляет собой девятнадцатиэтажное здание элит класса. Оно располагается на улице Викторенко, в пяти минутах ходьбы от станции метро Аэропорт.

Снять квартиру в ЖК «Виктори Хаус» может позволить себе каждый. Данный комплекс представляет собой здание бизнес-класса 2005 года постройки. Расположение в Северном Административном округе предлагает богатую инфраструктуру и близкую доступность как городских достопримечательностей, так и подмосковных баз отдыха. Территория жилого комплекса примечательна ландшафтным дизайном и наличием детской площадки. Купить квартиру в ЖК «Виктори Хаус» можно совершенно любой площади – от 72 до 242 квадратных метров. Высота потолков равняется 3,2 метрам, поэтому вы сможете позволить себе любой дизайн квартиры. ЖК высоко оснащен технически, имея кондиционирование и приточно-вытяжную вентиляцию.

Сдать квартиру в ЖК «Виктори Хаус» не так уж и сложно, ведь особое внимание в данном комплексе уделяется безопасности жильцов. Предусмотрена пропускная система на территорию ЖК и круглосуточное видеонаблюдение. Также специалисты компании HOUSE MALL помогут продать квартиру в ЖК «Виктори Хаус» в кратчайшие сроки.

Отдел по продажам
+7(495)760-76-40 | info@housemall.ru