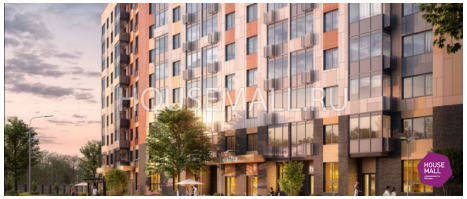

Пресненская наб 6/2, ММДЦ "Москва-Сити", Башня Империя
+7 495 760 76 40 | info@housemall.ru | www.housemall.ru

Продажа 2 комн. квартиры, 53.2 м²

ул. Ватутинки, Внуковское (НАО)

9 948 400
109 175 $ или 101 198 €

Характеристики объекта

Адрес:	Москва, улица Ватутинки (кленовые аллеи)
Район:	НАО (Внуковское)
Метро:	Первомайская
Стоимость	9 948 400
Площадь: общая/ жилая/ кухни:	53.2/26.92/9.74 м²
Кол-во комнат:	2 комн. /
Этаж/этажность:	1 из 14

Об объекте

Квартира расположена в одном из самых экологически чистых и красивых мест в Центре Новой Москвы — в быстроразвивающемся и благоустроенном зеленом районе, через дорогу от строящейся станции метро «Кедровая» и в 12 минутах езды от МКАД по Калужскому шоссе.

На территории будут созданы благоустроенные дворы-парки без машин, современные детские площадки, спортивные площадки.

Визитной карточкой жилого квартала станут живые кленовые аллеи, отделяющие комплекс от Калужского шоссе.

На первых этажах «Кленовых Аллей» будет размещаться всё самое необходимое для комфортной жизни - кафе, аптеки, салоны красоты, пекарни и магазины.

К моменту окончания строительства жилых домов будут готовы 2 детских сада и школа на 1000 мест.

Отдел по продажам

Специалист отдела городской недвижимости
+7(495)760-76-40 | info@housemall.ru