Пресненская наб 6/2, ММДЦ "Москва-Сити", Башня Империя
+7 495 760 76 40 | info@housemall.ru | www.housemall.ru

Продажа апартамента, 69 м²

пр-т Мира 119, Ростокино (СВАО)

18 257 650
204 547 $ или 188 435 €

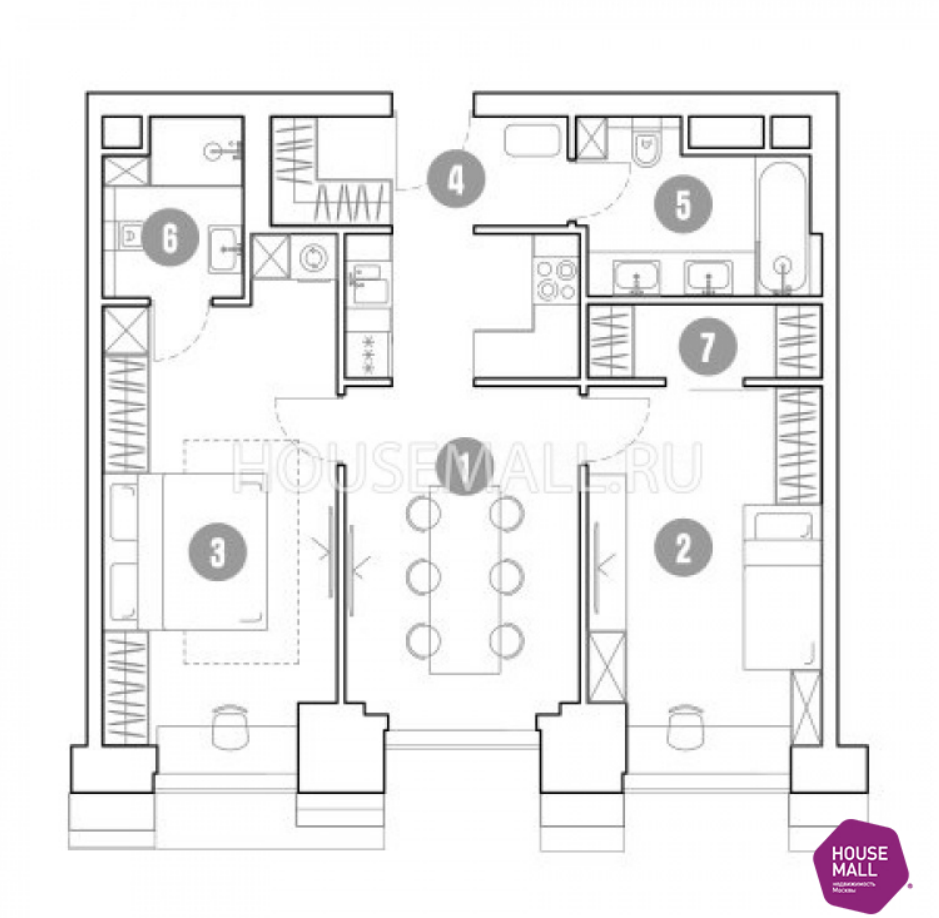

Характеристики объекта

Адрес:	Москва, проспект Мира 119 (Мираполис)
Район:	СВАО (Ростокино)
Метро:	Ботанический сад (5 мин. пешком)
Стоимость	18 257 650
Площадь: общая/ жилая/ кухни:	69/0/0 м²
Кол-во комнат:	3 комн. /
Этаж/этажность:	14 из 29
Высота потолков:	3 м.
Материал стен:	монолитный
Лифты:	грузовой + пассажирский
Парковка:	подземная
Возможность ипотеки:	есть
Год постройки:	2026
Вид из окна:	улица
Благоустройство территории:	ландшафтный дизайн

Об объекте

ЖК Мирополис!

Предлагаются угловые 3-комнатные апартаменты 69,5 м2 в ЖК Бизнес-класса и с функциональной планировкой:

- 18,4 м² Кухня-гостиная

- 14,3 м2 Детская спальня

- 18,3 м2 Мастер-спальня

- 5,6 м² Холл

- 6,2 м² Санузел

- 2,8 м² Санузел

Этаж: 14

Панорамный вид на Лосиный остров и пакр Сокольники!

Инфраструктура:

Детские площадки, лаундж и релакс-зоны,спортивные площадки, бассейн в ЖК и собственный Бизнес-центр!

Продовольственные магазины
Фудкорт
Собственный двухуровневый паркинг

Транспортная доступность:
Ростокино 6 минут пешком

ВДНХ 6 минут на транспорте

Ботанический сад 5 минут на траспорте

Безопасность:
Домофоны с FaceID, закрытая территория, охрана, видеонаблюдение!

Борисевич Павел

Специалист отдела городской недвижимости
+7 (925) 000 14 64 | bp@housemall.ru